

OP+ILAB

Laval
Lanaudière
Laurentides

SCAN PRÉLÈVEMENT

Date: 2025-03-04 V3

+ SCAN PRÉLÈVEMENT

Cet onglet sera disponible seulement si votre profil le permet.

Instruction pour le choix du parcours

Attention! Vous devez choisir un seul parcours selon les consignes de votre établissement.

1. Cochez la case vis-à-vis le **parcours souhaité**.
2. Complétez ensuite **les modules et leur évaluation** dans l'ordre qu'ils vous seront présentés.
3. Assurez-vous de cocher la case « **Terminer** » à la fin de votre parcours afin que la formation soit considérée comme terminée.
4. Consultez et téléchargez votre certificat de formation au besoin.

A- Introduction, saisie et prélèvement (≈ 45 min)

B- Introduction, saisie, prélèvement et consultation (≈ 1 h)

C- Introduction, saisie et consultation (≈ 45 min)

D- Introduction et saisie (≈ 30 min)

E- Introduction et prélèvement (≈ 30 min)

F- Introduction et consultation (≈ 30 min)

Selon la formation qui a été faite sur ENA

+ ÉTIQUETTE DE REQUÊTE

Souvent utilisée pour compléter les dossiers d'utilisateur ou collée sur les ordonnances acheminées au laboratoire.

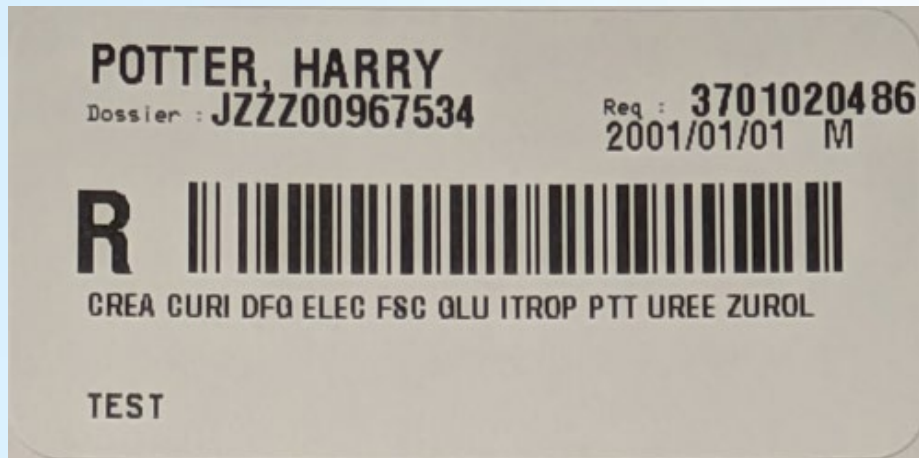

+ ÉTIQUETTE DE PRÉLÈVEMENT

Permet:

- Identifier l'usager: Nom, Prénom, NDM, RAMQ, Date de naissance, Sexe
- Identifier l'emplacement du patient

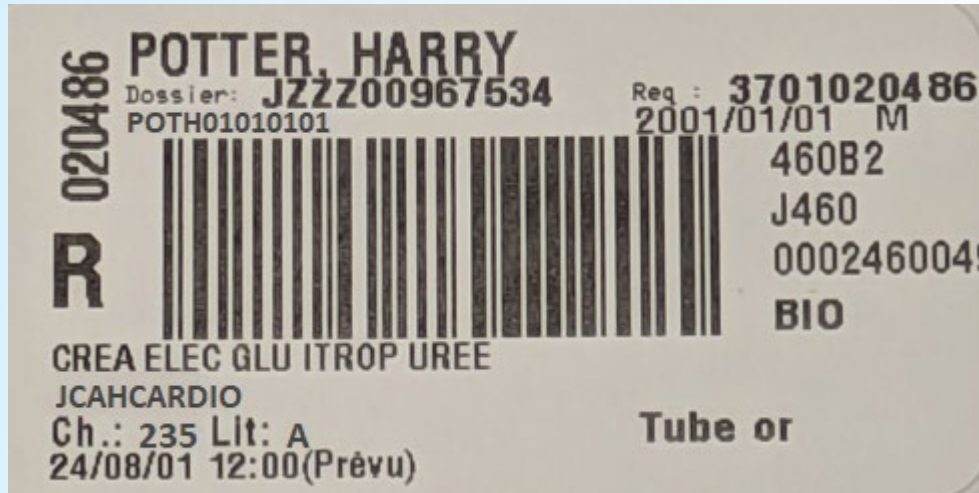

- Identifier la requête,
- Les analyses demandées
- Le type de contenant,
- Date et l'heure de prélèvement prévu.

+ COMMENT APPOSER UNE ÉTIQUETTE

- Sur la longueur du tube de façon que le code à barres soit lisible par les lecteurs optiques.
- laisser une fenêtre de visibilité sur le contenu.



CONFORME

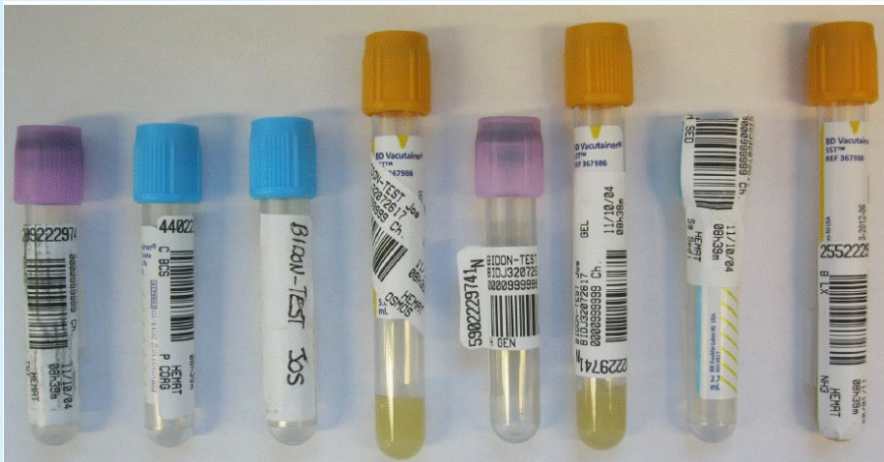

NON CONFORME

+ MÉTHODE RECOMMANDÉE

SAISIE DES REQUÊTES **PRÉLÈVEMENTS** REQUÊTES RÉSULTATS RAPPORTS

LISTE DE PRÉLÈVEMENT **LISTE DE PRÉLÈVEMENT EN LOT** EXPÉDITION MANIFESTES

Requête / Tube
Scannez ou entrez le code-barres RECHERCHER ENVOYER

Vous devez scanner **chaque tube individuellement** et modifier les informations au besoin. Les tubes vont s'afficher un à la suite de l'autre.

LISTE DE PRÉLÈVEMENT **LISTE DE PRÉLÈVEMENT EN LOT** EXPÉDITION MANIFESTES

Requête / Tube
00000250082 RECHERCHER ENVOYER

	Patient / DDN	Emplacement / Numéro de Requête	Code barre	Test	Priorité	Prélevé par	Date de prélèvement	Heure de prélèvement	
<input checked="" type="checkbox"/>	POTTER, HARRY 2000/01/01	JAAHUCUB3 A401000113	BLEC00P0 00000250082	PTI	Routine	JAE0003 - TEST, INF EXTE...	2024/08/01	15:01	
<input checked="" type="checkbox"/>	POTTER, HARRY 2000/01/01	JAAHUCUB3 A401000113	MSTX00PJ 00000250085	CURI	Routine	JAE0003 - TEST, INF EXTE...	2024/08/01	14:59	
<input checked="" type="checkbox"/>	POTTER, HARRY 2000/01/01	JAAHUCUB3 A401000113	LAVE10P0 00000250084	FSC	Routine	JAE0003 - TEST, INF EXTE...	2024/08/01	14:58	

+ Scan prélèvement sans lecteur code barre

Inscrire manuellement le # de requête dans la barre de recherche

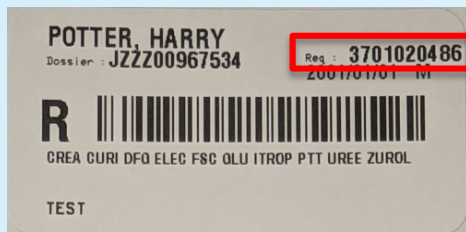

Tous les tubes liés à la requête s'affichent automatiquement. Si un tube n'est pas prélevé, décochez le test correspondant.

Requête / Tube

Scannez ou entrez le code-barres

RECHERCHER

ENVOYER

Faire Envoyer

<input type="checkbox"/>	Patient / DDN	Emplacement / Numéro de Requête	Code barre	Test	Priorité	Prélevé par	Date de prélèvement	Heure de prélèvement
<input checked="" type="checkbox"/>	TEST, 0- G MALPATOU 1952/07/07	JCFHCHSS2 B104000113	BLEC00PJ 00000340408	IND79, PTRIN	Routine	JCE0094 - INFIRMIERE TE...	2025/03/04	09:00
<input checked="" type="checkbox"/>	TEST, 0- G MALPATOU 1952/07/07	JCFHCHSS2 B104000113	VERL00PJ 00000340409	GLU	Routine	JCE0094 - INFIRMIERE TE...	2025/03/04	09:00
<input checked="" type="checkbox"/>	TEST, 0- G MALPATOU 1952/07/07	JCFHCHSS2 B104000113	LAVE02PJ 00000340410	FSC	Routine	JCE0094 - INFIRMIERE TE...	2025/03/04	09:00
<input type="checkbox"/>	TEST, 0- G MALPATOU 1952/07/07	JCFHCHSS2 B104000113	PSTX00PJ 00000340412	CURI	Routine	JCE0094 - INFIRMIERE TE...	2025/03/04	09:00